



NOU PORTIXOL
PALMA DE MALLORCA

VIVIENDA TIPO 06

2 DORMITORIOS

Viviendas - A1.5

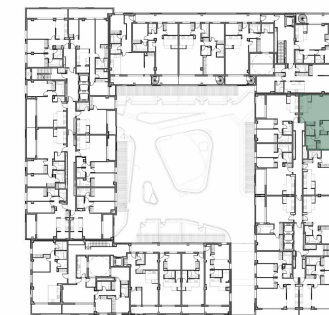
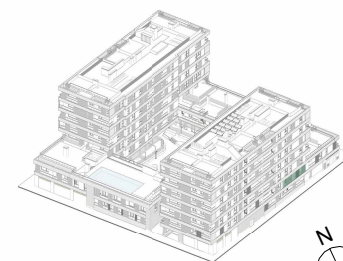
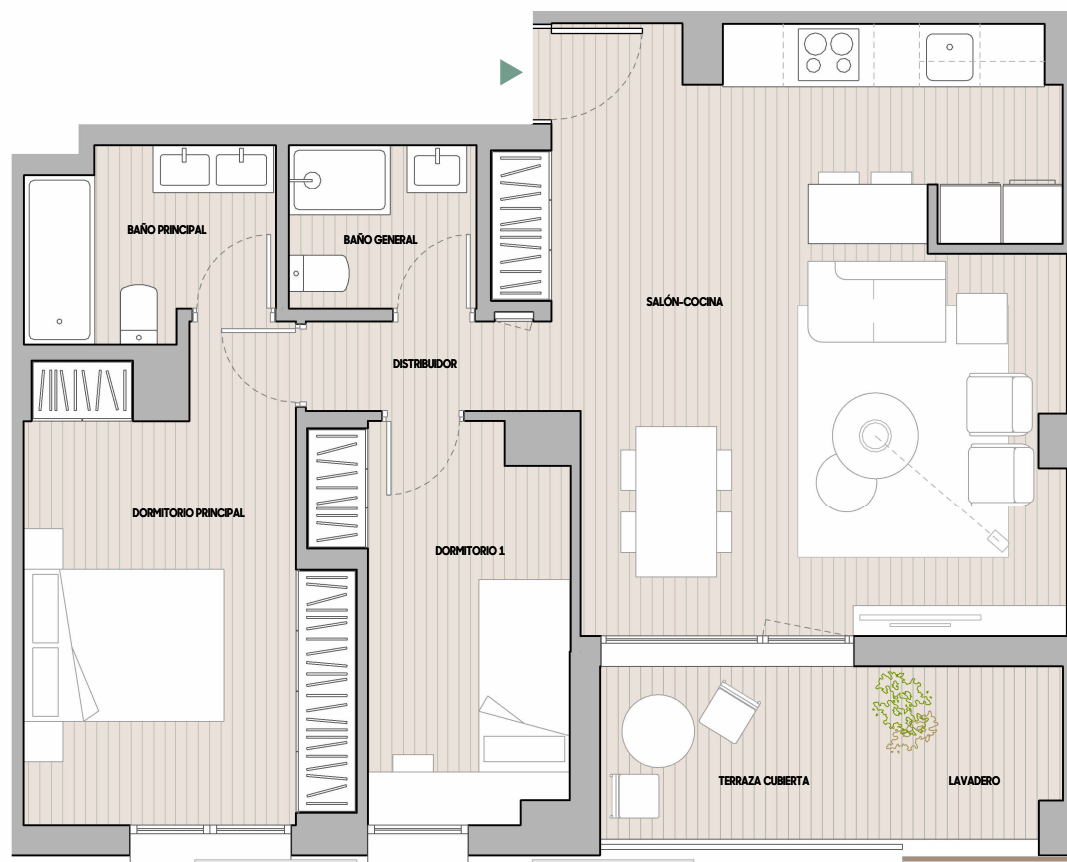

PLANTA PRIMERA

Superficie Útil Interior	63.45 m ²
Superficie Útil Exterior	9.41 m ²

SUPERFICIE ÚTIL TOTAL VIVIENDA 72.86 m²

Sup. Construida Interior *	94.46 m ²
Sup. Construida Exterior cubierta	9.41 m ²

SUP. CONSTRUIDA TOTAL VIVIENDA 103.87 m²

SUP. CONSTRUIDA INTERIOR VIVIENDA (sin parte proporcional de ZZCC)	74.19 m ²
---	----------------------

*La superficie construida interior incluye la superficie construida de la vivienda y la parte proporcional de ZZCC



NOTA: Este documento tiene carácter de información comercial, sujeto a modificaciones por necesidades de obra, obtención de Licencia, o aquellas que pueda estimar en su momento la Dirección Facultativa. No es vinculante desde el punto de vista contractual. Las viviendas no incluyen mobiliario. El mobiliario que aparece grafiado es a efectos orientativos y no presupone una ubicación concreta de instalaciones. Las terrazas no incluyen ajardinamiento. El ajardinamiento que pueda aparecer grafiado o coloreado en planos es a efectos orientativos.



NOU PORTIXOL
PALMA DE MALLORCA

VIVIENDA TIPO 23

2 DORMITORIOS

Viviendas - B0.2

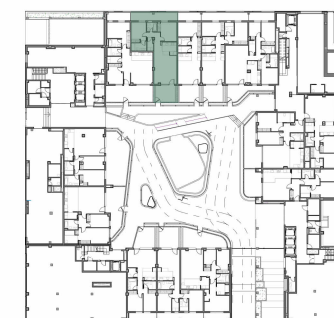
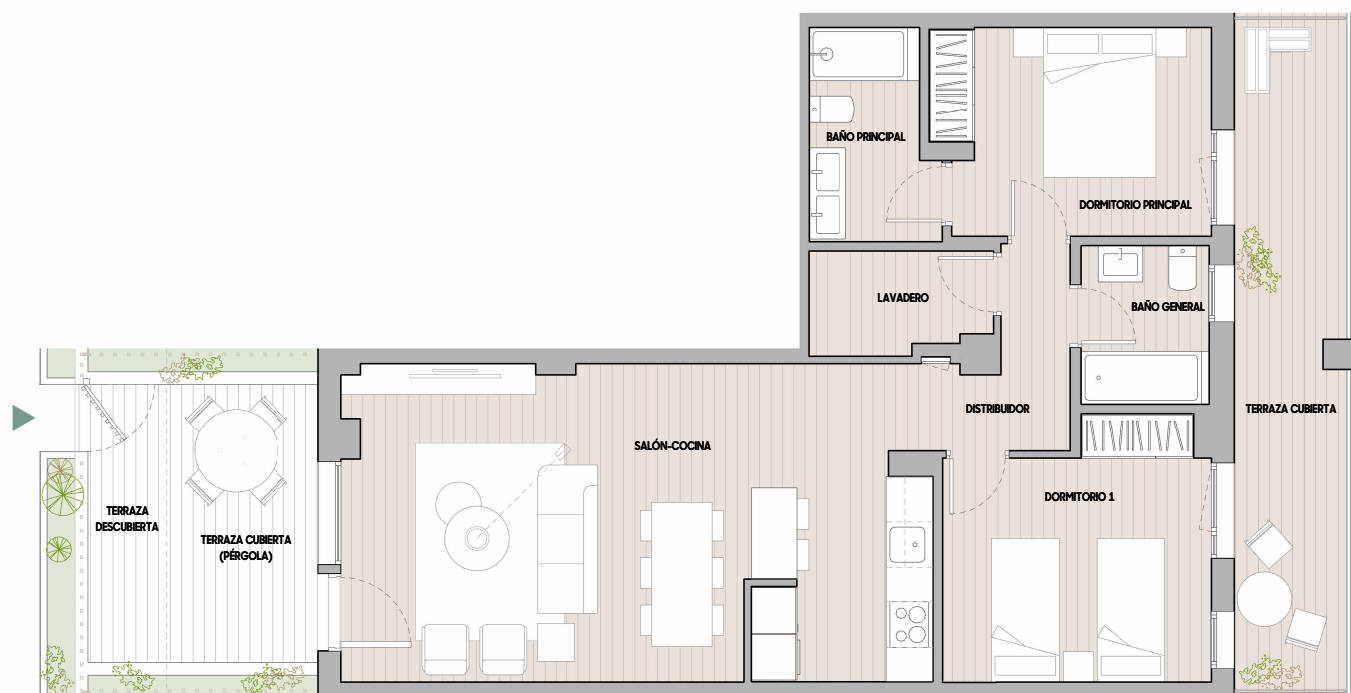
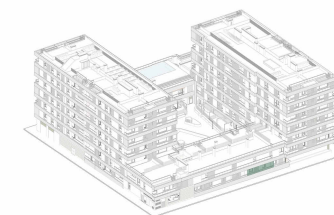

PLANTA BAJA

Superficie Útil Interior	69.42 m ²
Superficie Útil Exterior	29.88 m ²

SUPERFICIE ÚTIL TOTAL VIVIENDA 99.30 m²

Sup. Construida Interior *	100.51 m ²
Sup. Construida Exterior cubierta	15.64 m ²
Sup. Construida Exterior cubierta (pérgola)	8.84 m ²

SUP. CONSTRUIDA TOTAL VIVIENDA 124.99 m²

Sup. Construida Exterior descubierta	5.40 m ²
--------------------------------------	---------------------

TOTAL VIVIENDA 130.39 m²

SUP. CONSTRUIDA INTERIOR VIVIENDA (sin parte proporcional de ZZCC)	79.72 m ²
--	----------------------

*La superficie construida interior incluye la superficie construida de la vivienda y la parte proporcional de ZZCC

0 1 2 3 4 5

NOTA: Este documento tiene carácter de información comercial, sujeto a modificaciones por necesidades de obra, obtención de Licencia, o aquellas que pueda estimar en su momento la Dirección Facultativa. No es vinculante desde el punto de vista contractual. Las viviendas no incluyen mobiliario. El mobiliario que aparece grafiado es a efectos orientativos y no presupone una ubicación concreta de instalaciones. Las terrazas no incluyen ajardinamiento. El ajardinamiento que pueda aparecer grafiado o coloreado en planos es a efectos orientativos.



NOU PORTIXOL
PALMA DE MALLORCA

VIVIENDA TIPO 53

2 DORMITORIOS

Viviendas - C3.5
C4.5
C5.5

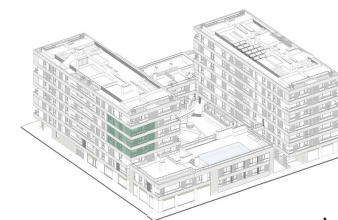
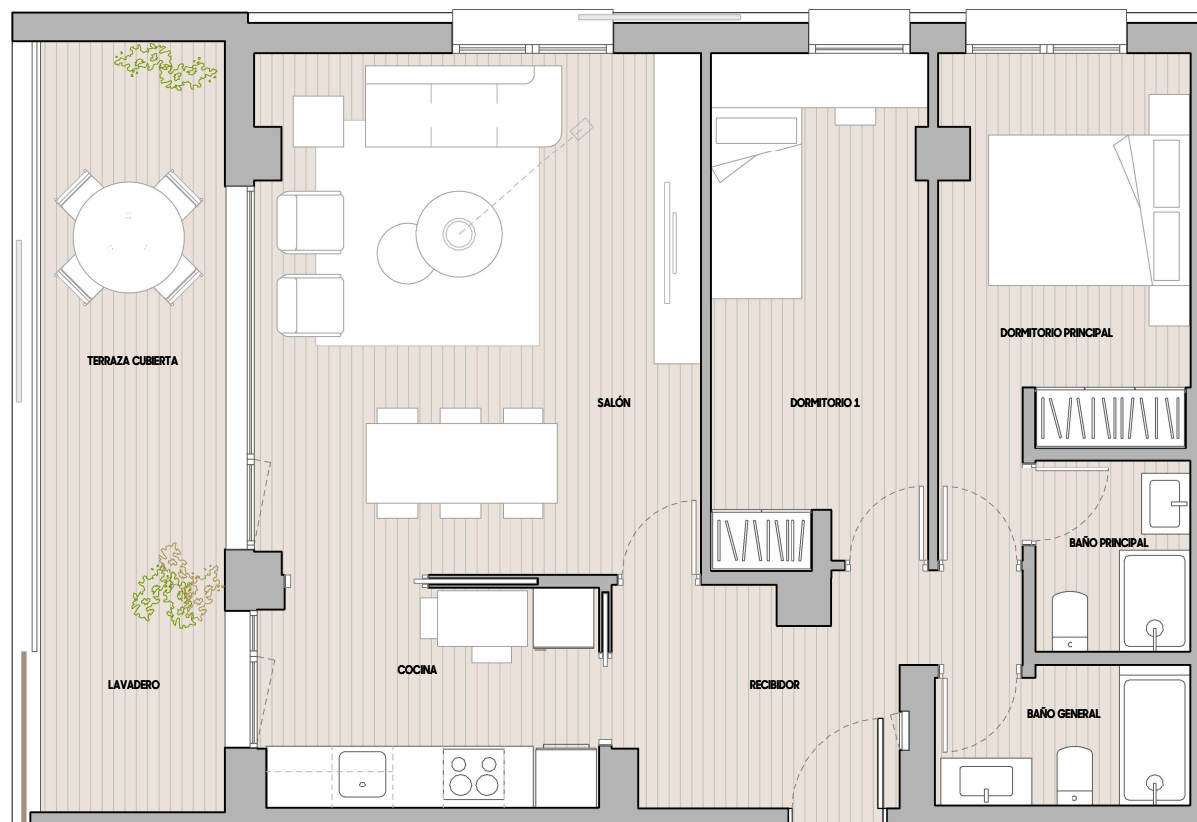

PLANTAS 03 A 05

Superficie Útil Interior	65.38 m ²
Superficie Útil Exterior	16.85 m ²

SUPERFICIE ÚTIL TOTAL VIVIENDA	82.23 m²
---------------------------------------	----------------------------

Sup. Construida Interior *	98.26 m ²
Sup. Construida Exterior cubierta	16.85 m ²

SUP. CONSTRUIDA TOTAL VIVIENDA	115.11 m²
---------------------------------------	-----------------------------

SUP. CONSTRUIDA INTERIOR VIVIENDA (sin parte proporcional de ZZCC).	77.70 m ²
--	----------------------

*La superficie construida interior incluye la superficie construida de la vivienda y la parte proporcional de ZZCC



NOTA: Este documento tiene carácter de información comercial, sujeto a modificaciones por necesidades de obra, obtención de Licencia, o aquellas que pueda estimar en su momento la Dirección Facultativa. No es vinculante desde el punto de vista contractual. Las viviendas no incluyen mobiliario. El mobiliario que aparece grafiado es a efectos orientativos y no presupone una ubicación concreta de instalaciones. Las terrazas no incluyen ajardinamiento. El ajardinamiento que pueda aparecer grafiado o coloreado en planos es a efectos orientativos.